



คำสั่ง กองบังคับการตำรวจตระเวนชายแดนภาค ๓

ที่ ๕๓ /๒๕๖๓

เรื่อง ศูนย์ปราบปรามคนร้ายข้ามชาติและเข้าเมืองโดยผิดกฎหมาย  
กองบังคับการตำรวจตระเวนชายแดนภาค ๓ (ศปชก.บก.ตชด.ภาค ๓)

.....

ตามคำสั่ง กองบัญชาการตำรวจตระเวนชายแดน ที่ ๒๓/๒๕๖๓ ลงวันที่ ๓๐ มกราคม พ.ศ.๒๕๖๓ เรื่อง ศูนย์ปราบปรามคนร้ายข้ามชาติและเข้าเมืองโดยผิดกฎหมาย กองบัญชาการตำรวจตระเวนชายแดน (ศปชก.ตชด.) โดยให้ กองบังคับการตำรวจตระเวนชายแดนภาค ๓ จัดตั้งศูนย์ปราบปรามคนร้ายข้ามชาติและเข้าเมืองโดยผิดกฎหมาย กองบังคับการตำรวจตระเวนชายแดนภาค ๓ (ศปชก.บก.ตชด.ภาค ๓) โดยมี ผู้บังคับการตำรวจตระเวนชายแดนภาค ๓ เป็น ผู้อำนวยการศูนย์ และมี รอง ผู้บังคับการตำรวจตระเวนชายแดนภาค ๓ เป็น รอง หัวหน้าศูนย์ มีอำนาจหน้าที่รับผิดชอบบริหารจัดการ ควบคุม กำกับ ดูแล ติดตามการปฏิบัติราชการ เพื่อให้การปราบปรามคนร้ายข้ามชาติและเข้าเมืองโดยผิดกฎหมาย เป็นไปอย่างมีประสิทธิภาพ บรรลุวัตถุประสงค์ ของทางราชการ

ดังนั้น เพื่อให้การบริหารงาน อำนวยการ ประสานงาน ควบคุม และกำกับดูแล ในการแก้ไข ปัญหาเกี่ยวกับการปราบปรามคนร้ายข้ามชาติและเข้าเมืองโดยผิดกฎหมายในเขตพื้นที่รับผิดชอบ ของกองบังคับการตำรวจตระเวนชายแดนภาค ๓ เป็นไปด้วยความเรียบร้อยและปฏิบัติงานได้อย่างมีประสิทธิภาพ บรรลุตาม วัตถุประสงค์ จึงให้ปรับปรุง “ศูนย์ปราบปรามคนร้ายข้ามชาติและเข้าเมืองโดยผิดกฎหมาย กองบังคับการตำรวจตระเวนชายแดนภาค ๓ โดยใช้อักษรย่อว่า “ศปชก.บก.ตชด.ภาค ๓” ให้เป็นปัจจุบัน ซึ่งมีโครงสร้างการจัด และอำนาจหน้าที่ของส่วนต่างๆ ดังนี้

- |   |        |
|---|--------|
| ๑. โครงสร้างศูนย์ปราบปรามคนร้ายข้ามชาติและเข้าเมืองโดยผิดกฎหมาย | ผนวก ก |
| ๒. ส่วนบังคับบัญชา  | ผนวก ข |
| ๓. ฝ่ายอำนวยการ   | ผนวก ค |
| ๔. ฝ่ายสนับสนุน   | ผนวก ง |
| ๕. ฝ่ายปฏิบัติการ   | ผนวก จ |
| ๖. แนวทางการปฏิบัติ   | ผนวก ฉ |
| ๗. การรายงานเหตุ งบประมาณและการส่งกำลังบำรุง                    | ผนวก ช |

๘. ศูนย์ปราบปรามคนร้ายข้ามชาติและเข้าเมืองโดยผิดกฎหมาย กองบังคับการตำรวจตระเวนชายแดนภาค ๓ (ศปชก.บก.ตชด.ภาค ๓) ตั้งอยู่ที่ กองบังคับการตำรวจตระเวนชายแดนภาค ๓ อำเภอแม่แตง จังหวัดเชียงใหม่ ๕๐๑๕๐ โทรศัพท์ ๐-๕๓๐๔-๖๖๒๗-๓๐ ต่อ ๓๐๐๑๓/ โทรสาร ๐-๕๓๒๙-๘๐๕๘ และ E-mail : P3021@hotmail.com

/๑๐.ให้ศูนย์...

๙. ให้ศูนย์ปราบปรามคนร้ายข้ามชาติและเข้าเมืองโดยผิดกฎหมาย กองบังคับการตำรวจ  
ตระเวนชายแดนภาค ๓ (ศปชก.บก.ตชต.ภาค ๓) รับผิดชอบวางแผน อำนวยการ ควบคุม กำกับดูแลและสั่ง  
การการดำเนินงานของหน่วยต่างๆ ตามโครงสร้างการจัด ให้เป็นไปอย่างมีประสิทธิภาพ สมฤทธิ์ผลตาม  
วัตถุประสงค์ และนโยบายของ ศูนย์ปราบปรามคนร้ายข้ามชาติและเข้าเมืองโดยผิดกฎหมายกองบัญชาการ  
ตำรวจตระเวนชายแดน

ทั้งนี้ ตั้งแต่บัดนี้เป็นต้นไป

สั่ง ณ วันที่ ๑๙ กุมภาพันธ์ พ.ศ.๒๕๖๓

พลตำรวจตรี   
( นพพล ชาติวังศ์ )

ผู้บังคับการตำรวจตระเวนชายแดนภาค ๓

ผนวก ก โครงสร้าง สปชก.บก.ตชด.ภาค ๓  
 ประกอบคำสั่ง บก.ตชด.ภาค ๓ ที่ ๕๓ / ๒๕๖๓ ลงวันที่ ๑๓ กุมภาพันธ์ ๒๕๖๓  
 เรื่อง ศูนย์ปราบปรามคนร้ายข้ามชาติและเข้าเมืองโดยผิดกฎหมาย กองบังคับการตำรวจตระเวนชายแดนภาค ๓ (สปชก.บก.ตชด.ภาค ๓)

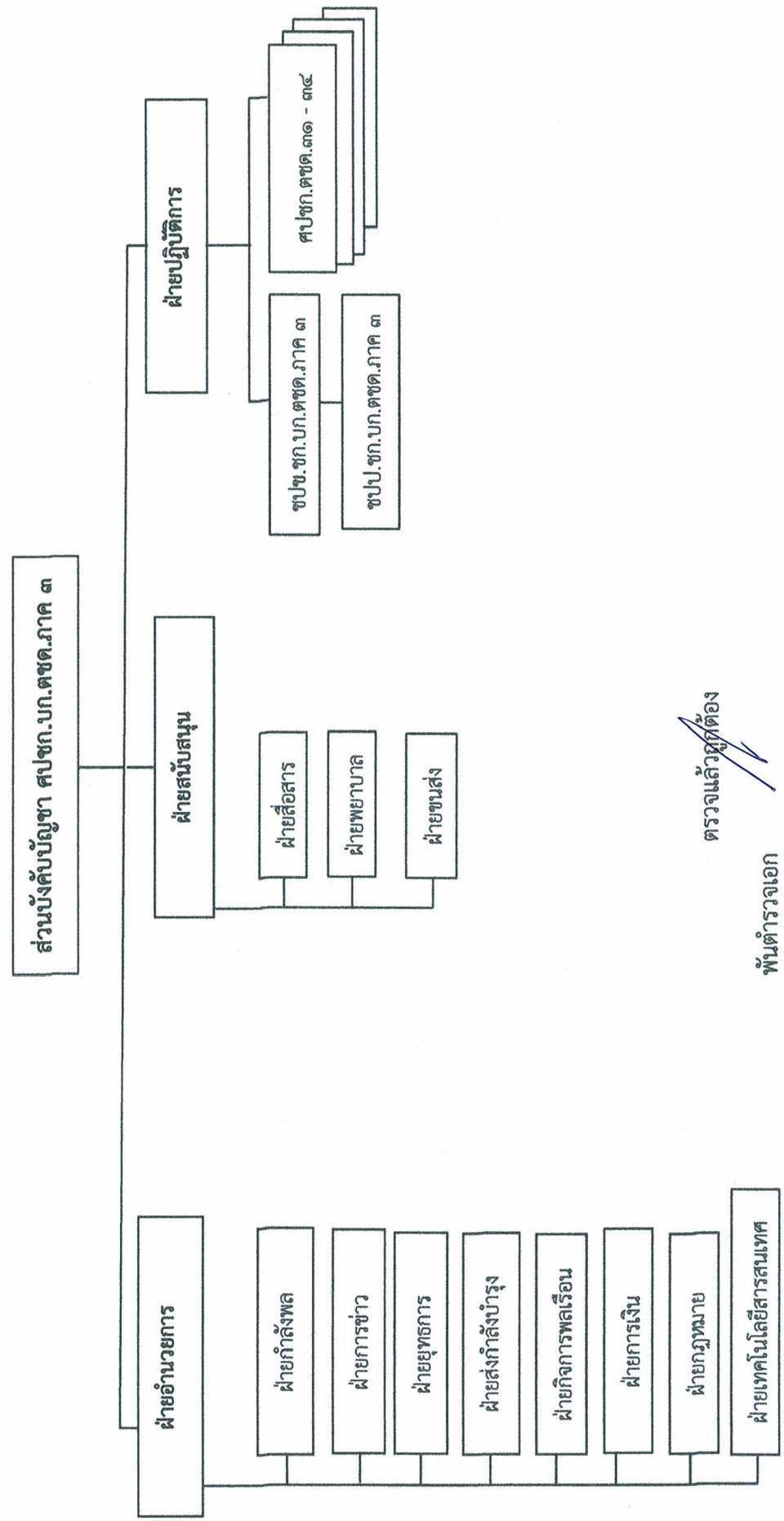

ตรวจแล้วถูกต้อง  
 พันตำรวจเอก (จักรินทร์ ถ้าแก้ว)

ผู้กำกับการฝ่ายอำนวยการ  
 กองบังคับการตำรวจตระเวนชายแดนภาค ๓

ผนวก ข : ส่วนบังคับบัญชา (ศปชก.บก.ตชด.ภาค ๓)

ประกอบคำสั่ง กองบังคับการตำรวจตระเวนชายแดนภาค ๓ ที่ ๕๗ /๒๕๖๓ ลงวันที่ ๑๗ กุมภาพันธ์ ๒๕๖๓  
เรื่อง ศูนย์ปราบปรามคนร้ายข้ามชาติและเข้าเมืองโดยผิดกฎหมาย กองบังคับการตำรวจตระเวนชายแดนภาค ๓  
(ศปชก.บก.ตชด.ภาค ๓)

## ๑. ส่วนบังคับบัญชา

- ๑.๑ ผู้บังคับการตำรวจตระเวนชายแดนภาค ๓ เป็น ผู้อำนวยการศูนย์ปราบปรามคนร้ายข้ามชาติและเข้าเมืองโดยผิดกฎหมาย (ผอ.ศปชก.บก.ตชด.ภาค ๓)
- ๑.๒ รอง ผู้บังคับการตำรวจตระเวนชายแดนภาค ๓ ที่ได้รับมอบหมายเป็น รอง ผู้อำนวยการศูนย์ปราบปรามคนร้ายข้ามชาติและเข้าเมืองโดยผิดกฎหมาย (รอง ผอ.ศปชก.บก.ตชด.ภาค ๓)

## ๒. อำนาจหน้าที่

๒.๑ ผู้อำนวยการ ควบคุม กำกับดูแล ให้การปฏิบัติการปราบปรามคนร้ายข้ามชาติและเข้าเมืองโดยผิดกฎหมาย ของ ศปชก.บก.ตชด.ภาค ๓ เป็นไปด้วยความเรียบร้อยและกำหนดมาตรการที่เกี่ยวข้องกับการปราบปรามคนร้ายข้ามชาติและเข้าเมืองโดยผิดกฎหมาย เพิ่มเติมได้ตามความเหมาะสม

๒.๒ บริหาร กำกับ ควบคุม สั่งการ เร่งรัด ตรวจสอบติดตาม และประเมินผลการปฏิบัติงานการปราบปรามคนร้ายข้ามชาติและเข้าเมืองโดยผิดกฎหมาย ของหน่วยปฏิบัติ

๒.๓ กำหนดแนวทางการประสานงานการปฏิบัติด้านการข่าวและการปราบปราม ระหว่างหน่วยงานและส่วนราชการที่เกี่ยวข้อง รวมทั้งจัดให้มีแนวทางการปฏิบัติที่ชัดเจนในการดำเนินการ

๒.๔ ออกคำสั่งที่เกี่ยวข้องกับการปราบปรามคนร้ายข้ามชาติและเข้าเมืองโดยผิดกฎหมาย รวมถึงชุดปฏิบัติการของ ศูนย์ปราบปรามคนร้ายข้ามชาติและเข้าเมืองโดยผิดกฎหมาย กองบังคับการตำรวจตระเวนชายแดนภาค ๓ (ศปชก.บก.ตชด.ภาค ๓) เพื่อให้การปฏิบัติงานเป็นไปด้วยความเรียบร้อย

ตรวจแล้วถูกต้อง

พันตำรวจเอก

( จักรินทร์ ถ้ำแก้ว )

ผู้กำกับการฝ่ายอำนาจการ

กองบังคับการตำรวจตระเวนชายแดนภาค ๓



ผนวก ค : ฝ่ายอำนวยการ (ศปชก.บก.ตชด.ภาค ๓)

ประกอบคำสั่ง กองบังคับการตำรวจตระเวนชายแดนภาค ๓ ที่ ๕๓ / ๒๕๖๓ ลงวันที่ ๑๗ กุมภาพันธ์ ๒๕๖๓ เรื่อง ศูนย์ปราบปรามคนร้ายข้ามชาติและเข้าเมืองโดยผิดกฎหมาย กองบังคับการตำรวจตระเวนชายแดนภาค ๓ (ศปชก.บก.ตชด.ภาค ๓)

๑.๑๔ เจ้าหน้าที่ฝ่ายอำนวยการ กองบังคับการตำรวจตระเวนชายแดนภาค ๓ (กง.) ที่ได้รับมอบหมายเป็นเจ้าหน้าที่ฝ่ายการเงิน ศูนย์ปราบปรามคนร้ายข้ามชาติและเข้าเมืองโดยผิดกฎหมาย กองบังคับการตำรวจตระเวนชายแดนภาค ๓

๑.๑๕ หัวหน้ากลุ่มงาน นิติการและวินัย ฝ่ายอำนวยการ กองบังคับการตำรวจตระเวนชายแดนภาค ๓ เป็นหัวหน้าฝ่ายกฎหมาย ศูนย์ปราบปรามคนร้ายข้ามชาติและเข้าเมืองโดยผิดกฎหมาย กองบังคับการตำรวจตระเวนชายแดนภาค ๓

๑.๑๖ เจ้าหน้าที่กลุ่มงาน นิติการและวินัยฝ่ายอำนวยการ กองบังคับการตำรวจตระเวนชายแดนภาค ๓ ที่ได้รับมอบหมาย เป็น เจ้าหน้าที่ฝ่ายกฎหมาย ศูนย์ปราบปรามคนร้ายข้ามชาติและเข้าเมืองโดยผิดกฎหมาย กองบังคับการตำรวจตระเวนชายแดนภาค ๓

๑.๑๗ หัวหน้าศูนย์เทคโนโลยีสารสนเทศ ฝ่ายอำนวยการ กองบังคับการ ตำรวจตระเวนชายแดนภาค ๓ เป็น หัวหน้าฝ่ายเทคโนโลยีสารสนเทศ ศูนย์ปราบปรามคนร้ายข้ามชาติและเข้าเมืองโดยผิดกฎหมาย กองบังคับการ ตำรวจตระเวนชายแดนภาค ๓

๑.๑๘ เจ้าหน้าที่ศูนย์เทคโนโลยีสารสนเทศ ฝ่ายอำนวยการ กองบังคับการ ตำรวจตระเวนชายแดนภาค ๓ ที่ได้รับมอบหมาย เป็น เจ้าหน้าที่ฝ่ายเทคโนโลยีสารสนเทศ ศูนย์ปราบปรามคนร้ายข้ามชาติและเข้าเมืองโดยผิดกฎหมาย กองบังคับการตำรวจตระเวนชายแดนภาค ๓

## ๒. อำนาจหน้าที่

๒.๑ เป็นฝ่ายอำนวยการให้กับส่วนบังคับบัญชา ศปชก.บก.ตชด.ภาค ๓ มีหน้าที่ในการช่วยเหลือผู้บังคับบัญชาในการอำนวยการ ด้านงานธุรการ งานกำลังพล งานแผนงาน/โครงการ งานการข่าว งานส่งกำลังบำรุง งานงบประมาณและการเงิน กฎหมาย ระเบียบ ข้อบังคับต่างๆ งานเทคโนโลยีสารสนเทศ การประสานการปฏิบัติกับหน่วยงานที่เกี่ยวข้องในพื้นที่ และงานติดตามประเมินผล ตลอดจนรายงานผลการปฏิบัติงานให้ ผอ.ศปชก.บก.ตชด.ภาค ๓ ทราบ

๒.๒ รวบรวมข้อมูล จัดทำฐานข้อมูล สถิติผลการจับกุม สถิติการป้องกันปราบปราม และวิเคราะห์ปัญหาอุปสรรค และเสนอแนะแนวทางแก้ไขปัญหา

๒.๓ วางแผนการปฏิบัติการร่วม ยุทธการ การข่าว รวมทั้งเป็นเจ้าภาพรับผิดชอบในการดำเนินการปราบปรามคนร้ายข้ามชาติและเข้าเมืองโดยผิดกฎหมายในภาพรวมของ บก.ตชด.ภาค ๓

๒.๔ ปฏิบัติการอื่นตามที่ ผอ.ศปชก.บก.ตชด.ภาค ๓ สั่งการ

ตรวจแล้วถูกต้อง

พันตำรวจเอก

( จักรินทร์ ถ้ำแก้ว )

ผู้กำกับการฝ่ายอำนวยการ

กองบังคับการตำรวจตระเวนชายแดนภาค ๓

ผนวก ง : ฝ่ายสนับสนุน (ศปชก.บก.ตชด.ภาค ๓)

ประกอบคำสั่ง กองบังคับการตำรวจตระเวนชายแดนภาค ๓ ที่ ๕๓ /๒๕๖๓ ลงวันที่ ๑๗ กุมภาพันธ์ ๒๕๖๓  
เรื่อง ศูนย์ปราบปรามคนร้ายข้ามชาติและเข้าเมืองโดยผิดกฎหมาย กองบังคับการตำรวจตระเวนชายแดน  
(ศปชก.บก.ตชด.ภาค ๓)

## ๑. ฝ่ายสนับสนุน

- |   |                                     |
|---|-------------------------------------|
| ๑.๑ ผู้บังคับกองร้อยสนับสนุน<br>ฝ่ายอำนวยการ กองบังคับการตำรวจตระเวนชายแดนภาค ๓   | เป็น หัวหน้าฝ่ายสนับสนุน            |
| ๑.๒ รองผู้บังคับกองร้อยสนับสนุน<br>ฝ่ายอำนวยการ กองบังคับการตำรวจตระเวนชายแดนภาค ๓  | เป็น รอง หัวหน้าฝ่ายสนับสนุน        |
| ๑.๓ ผู้บังคับหมวด ฝ่ายอำนวยการ<br>กองบังคับการตำรวจตระเวนชายแดนภาค ๓ (สื่อสาร)  | เป็น หัวหน้า เจ้าหน้าที่ฝ่ายสื่อสาร |
| ๑.๔ ข้าราชการในสังกัดหมวดสื่อสาร กองร้อยสนับสนุน<br>ฝ่ายอำนวยการ กองบังคับการตำรวจตระเวนชายแดนภาค ๓<br>(ที่ได้รับมอบหมาย) | เป็น เจ้าหน้าที่ฝ่ายสื่อสาร         |
| ๑.๕ ผู้บังคับหมวด ฝ่ายอำนวยการ<br>กองบังคับการตำรวจตระเวนชายแดนภาค ๓ (ขนส่ง)  | เป็น หัวหน้า เจ้าหน้าที่ฝ่ายขนส่ง   |
| ๑.๖ ข้าราชการในสังกัดหมวดขนส่ง กองร้อยสนับสนุน<br>ฝ่ายอำนวยการ กองบังคับการตำรวจตระเวนชายแดนภาค ๓<br>(ที่ได้รับมอบหมาย)   | เป็น เจ้าหน้าที่ฝ่ายขนส่ง           |
| ๑.๗ ผู้บังคับหมวด ฝ่ายอำนวยการ<br>กองบังคับการตำรวจตระเวนชายแดนภาค ๓ (พยาบาล)   | เป็น หัวหน้า เจ้าหน้าที่ฝ่ายพยาบาล  |
| ๑.๘ ข้าราชการในสังกัดหมวดพยาบาล<br>ฝ่ายอำนวยการ กองบังคับการตำรวจตระเวนชายแดนภาค ๓<br>(ที่ได้รับมอบหมาย)                  | เป็น เจ้าหน้าที่ฝ่ายพยาบาล          |

## ๒. อำนาจหน้าที่

๒.๑ เป็นฝ่ายสนับสนุนการปฏิบัติ มีหน้าที่ในการช่วยเหลืองานด้าน สวัสดิการ ส่งกำลังบำรุง การสื่อสาร และด้านการส่งกลับสายการแพทย์ ให้กับฝ่ายปฏิบัติการ และการประสานการปฏิบัติกับหน่วยงานที่เกี่ยวข้อง ในการให้การสนับสนุนการปฏิบัติ

๒.๒ ปฏิบัติการอื่นตามที่ ผู้อำนวยการศูนย์ปราบปรามคนร้ายข้ามชาติและเข้าเมืองโดยผิดกฎหมาย กองบังคับการตำรวจตระเวนชายแดนภาค ๓ (ผอ.ศปชก.บก.ตชด.ภาค ๓) สั่งการ

ตรวจแล้วถูกต้อง

พันตำรวจเอก

( จักรินทร์ ถ้ำแก้ว )

ผู้กำกับการฝ่ายอำนวยการ

กองบังคับการตำรวจตระเวนชายแดนภาค ๓

ผนวก จ : ฝ่ายปฏิบัติการ (ศปชก.บก.ตชด.ภาค ๓)

ประกอบคำสั่ง กองบัญชาการตำรวจตระเวนชายแดน ที่ ๕๗ /๒๕๖๓ ลงวันที่ ๑๗ กุมภาพันธ์ ๒๕๖๓  
เรื่อง ศูนย์ปราบปรามคนร้ายข้ามชาติและเข้าเมืองโดยผิดกฎหมาย กองบังคับการตำรวจตระเวนชายแดนภาค ๓  
(ศปชก.บก.ตชด.ภาค ๓)

## ฝ่ายปฏิบัติการ

### ๑. ฝ่ายปฏิบัติการ

๑.๑ ชุดปฏิบัติการข่าว ศูนย์ปราบปรามคนร้ายข้ามชาติและเข้าเมืองโดยผิดกฎหมาย  
กองบังคับการตำรวจตระเวนชายแดนภาค ๓

๑.๒ ชุดปฏิบัติการปราบปราม ศูนย์ปราบปรามคนร้ายข้ามชาติและเข้าเมืองโดยผิดกฎหมาย  
กองบังคับการตำรวจตระเวนชายแดนภาค ๓

๑.๓ ศูนย์ปราบปรามคนร้ายข้ามชาติและเข้าเมืองโดยผิดกฎหมาย กองกำกับการตำรวจ  
ตระเวนชายแดนที่ ๓๑ - ๓๔

๒. **อำนาจหน้าที่** : สืบสวน ปราบปราม จับกุมผู้กระทำผิดที่มีลักษณะเป็นคนร้ายข้ามชาติ และเข้าเมือง  
โดยผิดกฎหมายในพื้นที่รับผิดชอบ ร่วมมือหรือให้การสนับสนุนการปฏิบัติกับหน่วยอื่นเมื่อได้รับการร้องขอ

ตรวจแล้วถูกต้อง

พันตำรวจเอก

( จักรินทร์ ถ้ำแก้ว )

ผู้กำกับการฝ่ายอำนวยการ

กองบังคับการตำรวจตระเวนชายแดนภาค ๓



ผนวก ฉ : แนวทางการปฏิบัติ (ศปชก.บก.ตชด.ภาค ๓)

ประกอบ คำสั่งกองบังคับการตำรวจตระเวนชายแดนภาค ๓ ที่ ๕๓๗ / ๒๕๖๓ ลงวันที่ ๑๗ กุมภาพันธ์ ๒๕๖๓ เรื่อง ศูนย์ปราบปรามคนร้ายข้ามชาติและเข้าเมืองโดยผิดกฎหมาย กองบังคับการตำรวจตระเวนชายแดนภาค ๓ (ศปชก.บก.ตชด.ภาค ๓)

## ๑. แนวทางการปฏิบัติของศูนย์ปราบปรามคนร้ายข้ามชาติและเข้าเมืองโดยผิดกฎหมาย กองบังคับการตำรวจตระเวนชายแดนภาค ๓ (ศปชก.บก.ตชด.ภาค ๓)

๑.๑ ศูนย์ปราบปรามคนร้ายข้ามชาติและเข้าเมืองโดยผิดกฎหมาย กองบังคับการตำรวจตระเวนชายแดนภาค ๓ (ศปชก.บก.ตชด.ภาค ๓) มีหน้าที่ กำหนดนโยบาย เป้าหมาย วางแผน มาตรการในการปราบปรามคนร้ายข้ามชาติและเข้าเมืองโดยผิดกฎหมาย ในเขตพื้นที่รับผิดชอบตามแนวชายแดน เพื่อให้หน่วยงานในสังกัดถือเป็นแนวทางในการปฏิบัติงานรวมถึง ควบคุม กำกับดูแล ติดตามการปฏิบัติของหน่วยต่างๆ ในสังกัด และประสานงานกับหน่วยงานเกี่ยวข้อง เพื่อให้การปฏิบัติเป็นไปด้วยความเรียบร้อย มีประสิทธิภาพ เกิดประสิทธิผล บรรลุตามวัตถุประสงค์

๑.๒ ใช้ศูนย์ปราบปรามคนร้ายข้ามชาติและเข้าเมืองโดยผิดกฎหมาย กองบังคับการตำรวจตระเวนชายแดนภาค ๓ (ศปชก.บก.ตชด.ภาค ๓) ในการขับเคลื่อนการดำเนินการเกี่ยวกับการปราบปรามคนร้ายข้ามชาติ และเข้าเมืองโดยผิดกฎหมายของหน่วย เพื่อให้เป็นไปตามนโยบายของกองบัญชาการตำรวจตระเวนชายแดน

๑.๓ จัดทำฐานข้อมูลลักษณะการกระทำความผิดพื้นที่ที่พบการกระทำความผิดพื้นที่ที่สุ่มเสี่ยง กลุ่มบุคคล เครือข่าย ที่มีการกระทำความผิดเกี่ยวกับคนร้ายข้ามชาติและเข้าเมืองโดยผิดกฎหมาย ของหน่วยปฏิบัติในสังกัดเพื่อเป็นฐานข้อมูลประจำหน่วย รวมทั้งควบคุมการปฏิบัติของหน่วยปฏิบัติหลักในสังกัด

๑.๔ จัดทำข้อมูลที่เกี่ยวข้องกับคนร้ายข้ามชาติและเข้าเมืองโดยผิดกฎหมาย โดยประสานงานแลกเปลี่ยนข้อมูลข่าวสารระหว่างหน่วยงานที่เกี่ยวข้อง เพื่อนำมาใช้ให้เกิดประโยชน์ในการสืบสวนและปราบปรามการกระทำความผิด

๑.๕ เร่งรัดการสืบสวน ปราบปราม จับกุม ผู้กระทำความผิด รวมทั้งขยายผลการปฏิบัติ เครือข่ายของผู้กระทำความผิด หรือผู้ที่เกี่ยวข้องในการกระทำความผิด เพื่อดำเนินคดีตามกฎหมายต่อไป

๑.๖ รวบรวมข้อมูล ตามข้อ ๑.๓ - ๑.๔ เพื่อเสนอ ผู้อำนวยการศูนย์ปราบปรามคนร้ายข้ามชาติและเข้าเมืองโดยผิดกฎหมาย (ผอ.ศปชก.บก.ตชด.ภาค ๓) เพื่อใช้ประกอบการพิจารณาสั่งการใดๆ อันเกี่ยวกับการดำเนินงานด้านการปราบปรามคนร้ายข้ามชาติและเข้าเมืองโดยผิดกฎหมาย

## ๒. แนวทางการปฏิบัติของฝ่ายปฏิบัติการ

๒.๑ ให้ฝ่ายปฏิบัติการจัดทำข้อมูลลักษณะการกระทำความผิด พื้นที่ที่พบการกระทำความผิดพื้นที่ที่สุ่มเสี่ยง กลุ่มบุคคล เครือข่าย ที่มีการกระทำความผิดเกี่ยวกับคนร้ายข้ามชาติ และเข้าเมืองโดยผิดกฎหมายในพื้นที่รับผิดชอบ

๒.๒ ฝ่ายปฏิบัติการระดับกองร้อยปฏิบัติการ ให้ดำเนินการ ดังนี้

๒.๒.๑ นำฐานข้อมูล ตามข้อ ๒.๑ มาดำเนินการจับกุมปราบปราม ผู้กระทำความผิดลักษณะดังกล่าวในพื้นที่รับผิดชอบ หรือประสานกับหน่วยงานที่เกี่ยวข้องในพื้นที่ในการจับกุมปราบปราม และ/หรือ ให้การสนับสนุนกำลังพล ยานพาหนะ อาวุธยุทโธปกรณ์ ตามขีดความสามารถ ให้กับหน่วยปฏิบัติหลักในพื้นที่รับผิดชอบในการปราบปรามคนร้ายข้ามชาติและเข้าเมืองโดยผิดกฎหมาย เมื่อได้รับการประสาน/ร้องขอ

ผนวก ฉ : แนวทางการปฏิบัติ (ศปชก.บก.ตชด.ภาค ๓)

ประกอบคำสั่ง กองบัญชาการตำรวจตระเวนชายแดน ที่ ๕๓ /๒๕๖๓ ลงวันที่ ๑๙ กุมภาพันธ์ ๒๕๖๓  
เรื่อง ศูนย์ปราบปรามคนร้ายข้ามชาติและเข้าเมืองโดยผิดกฎหมาย กองบังคับการตำรวจตระเวนชายแดนภาค ๓  
(ศปชก.บก.ตชด.ภาค ๓)

๒.๒.๒ ดำเนินการตั้งจุดตรวจ จุดสกัด ตามช่องทางธรรมชาติ เส้นทางหลักเส้นทางรอง  
เส้นทางธรรมชาติ และเส้นทางที่คาดว่าจะพบการกระทำความผิดเพื่อเป็นการปราบปรามคนร้ายข้าม  
ชาติและเข้าเมืองโดยผิดกฎหมาย โดยประสานกับหน่วยงานหลักที่รับผิดชอบในพื้นที่

๒.๒.๓ บูรณาการร่วมกับหน่วยงานราชการที่เกี่ยวข้องในพื้นที่

๒.๓ ฝ่ายปฏิบัติการ ระดับ กองกำกับการตำรวจตระเวนชายแดนที่ ๓๑ - ๓๔ ให้ดำเนินการ ดังนี้

๒.๓.๑ จัดทำข้อมูล ตามข้อ ๒.๑ ของหน่วยปฏิบัติในสังกัด เพื่อเป็นฐานข้อมูลประจำ  
หน่วย และรายงานข้อมูลดังกล่าวให้ศูนย์ปราบปรามคนร้ายข้ามชาติและเข้าเมืองโดยผิดกฎหมายกอง  
บังคับการ ตำรวจตระเวนชายแดนภาค ๓ (ศปชก.บก.ตชด.ภาค ๓) ทราบ

๒.๓.๒ จัดเตรียมชุดปฏิบัติการ เพื่อให้การสนับสนุนการปฏิบัติในการปราบปรามคนร้าย  
ข้ามชาติและเข้าเมืองโดยผิดกฎหมาย ให้แก่หน่วยงานในพื้นที่ เมื่อได้รับการประสาน/ร้องขอ

๒.๓.๓ บูรณาการร่วมกับหน่วยงานราชการที่เกี่ยวข้องในพื้นที่

ตรวจแล้วถูกต้อง

พันตำรวจเอก

( จักรินทร์ ถ้ำแก้ว )

ผู้กำกับการฝ่ายอำนวยการ

กองบังคับการตำรวจตระเวนชายแดนภาค ๓

ผนวก ข : การรายงาน งบประมาณและการส่งกำลังบำรุง (ศปชก.บก.ตชด.ภาค ๓)

ประกอบคำสั่ง กองบังคับการตำรวจตระเวนชายแดนภาค ๓ ที่ ๕๓ /๒๕๖๓ ลงวันที่ ๑๗ กุมภาพันธ์ ๒๕๖๓ เรื่อง ศูนย์ปราบปรามคนร้ายข้ามชาติและเข้าเมืองโดยผิดกฎหมาย กองบังคับการตำรวจตระเวนชายแดนภาค ๓ (ศปชก.บก.ตชด.ภาค ๓)

**๑. รายงาน : ให้ทุกหน่วยรายงานผลการปฏิบัติดังนี้**

๑.๑ ให้ฝ่ายปฏิบัติการ รวบรวมข้อมูล การเกิดเหตุ/การจับกุม รวมถึงข้อมูลลักษณะการกระทำความผิด พื้นที่ที่พบการกระทำความผิด พื้นที่สุ่มเสี่ยง กลุ่มบุคคล เครือข่าย ที่มีการกระทำความผิดเกี่ยวกับคนร้ายข้ามชาติและเข้าเมืองโดยผิดกฎหมายในพื้นที่รับผิดชอบ ไว้เป็นข้อมูลประจำหน่วยเพื่อเป็นฐานข้อมูลเสนอผู้บังคับบัญชาพิจารณาสั่งการ และให้ศูนย์ปราบปรามคนร้ายข้ามชาติและเข้าเมืองโดยผิดกฎหมายในแต่ละระดับปฏิบัติ ดังนี้

๑.๑.๑ ระดับกองกำกับการ ให้ดำเนินการรวบรวมข้อมูล การเกิดเหตุ/การจับกุม รวมถึงข้อมูลลักษณะการกระทำความผิด พื้นที่ที่พบการกระทำความผิด พื้นที่สุ่มเสี่ยง กลุ่มบุคคล เครือข่าย ที่มีการกระทำความผิดเกี่ยวกับคนร้ายข้ามชาติและเข้าเมืองโดยผิดกฎหมายในพื้นที่รับผิดชอบ แล้วเก็บไว้เป็นข้อมูลประจำหน่วย และจัดส่งข้อมูลไปยังศูนย์ปราบปรามคนร้ายข้ามชาติและเข้าเมืองโดยผิดกฎหมาย กองบังคับการตำรวจตระเวนชายแดนภาค ๓ (ศปชก.บก.ตชด.ภาค ๓) ภายใน วันที่ ๒๗ ของทุกเดือน

๑.๑.๒ ระดับกองบังคับการ รวบรวมข้อมูลจากกองกำกับการ และจัดทำฐานข้อมูลโดยบูรณาการข้อมูลจากกองกำกับการในภาพรวม ทั้งจัดส่งข้อมูลให้ ศูนย์ปราบปรามคนร้ายข้ามชาติและ เข้าเมืองโดยผิดกฎหมาย กองบัญชาการตำรวจตระเวนชายแดน (ศปชก.ตชด.) ทราบ ภายในวันที่ ๑ ของทุกเดือน

๑.๒ การรายงานเหตุการณ์สำคัญเร่งด่วน การทำลายเครือข่าย การจับกุมดำเนินคดีกับเจ้าหน้าที่ของรัฐ ข้าราชการตำรวจในสังกัดตกเป็นผู้ต้องหาเกี่ยวข้องกับคนร้ายข้ามชาติและเข้าเมืองโดยผิดกฎหมายต้องรายงานผลการปฏิบัติโดยละเอียดให้ ศูนย์ปราบปรามคนร้ายข้ามชาติและเข้าเมืองโดยผิดกฎหมาย กองบังคับการตำรวจตระเวนชายแดนภาค ๓ (ศปชก.บก.ตชด.ภาค ๓) ทราบโดยทันที

**๒. งบประมาณ และการส่งกำลังบำรุง : ตามสายงานปกติ**

ตรวจแล้วถูกต้อง

พันตำรวจเอก

( จักรินทร์ ถ้ำแก้ว )

ผู้กำกับการฝ่ายอำนวยการ

กองบังคับการตำรวจตระเวนชายแดนภาค ๓